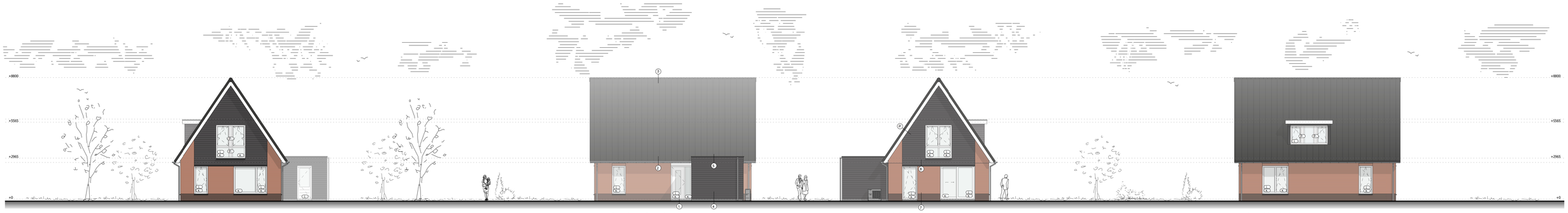

VOORGEVEL

RECHTERGEVEL

ACHTERGEVEL

LINKERGEVEL

pv-panelen conform BENG 3 berekening
(4) gelaagde en geharde veiligheidsbeglazing conform NEN 2608 (sterkte) en NEN 3569 (letselveiligheid)
(1) inbraakwerend weerstandsklasse 2 conform NEN 5096 (inbraakwerendheid) en NEN 5087 (bereikbaarheid)

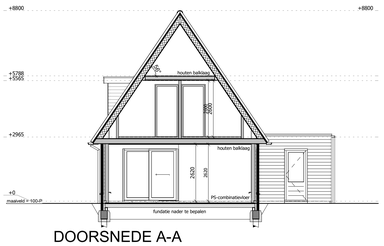

DOORSNEDE A-A

DOORSNEDE B-B

3D LINKSVOOR

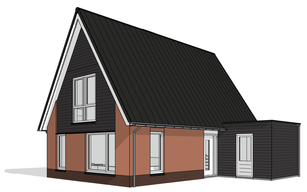

3D RECHTSVOOR

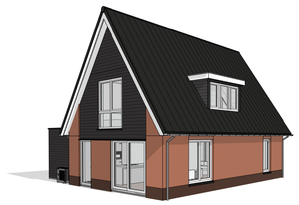

3D LINKSACHTER

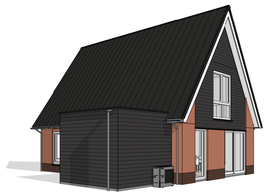

3D RECHTSACHTER

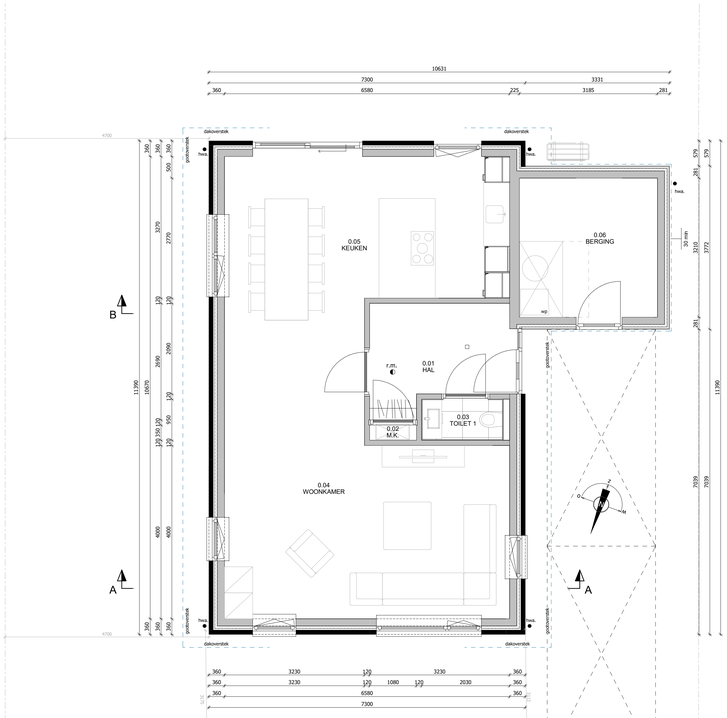

BEGANE GROND

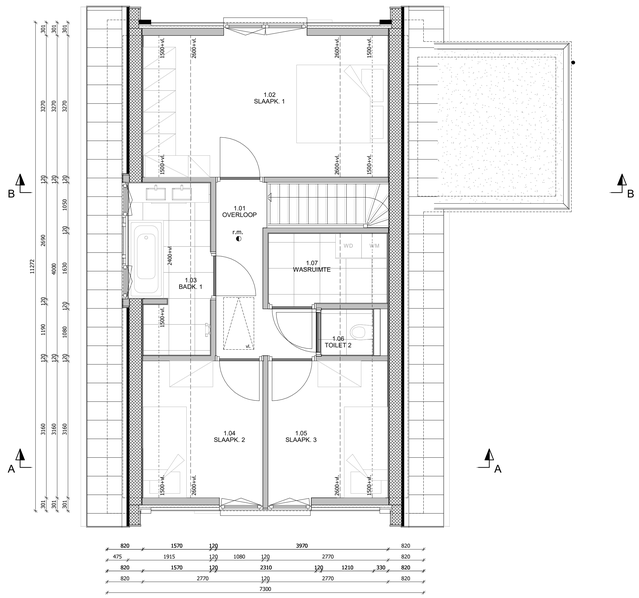

EERSTE VERDIEPING

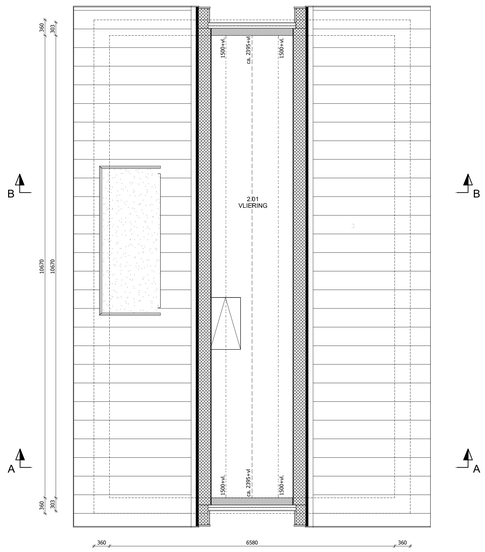

ZOLDER

DEFINITIEF ONTWERP

HET BOUWEN MOET GESCHIEDEN CONFORM HET BESLUIT BOUWWERKEN LEEFOMGEVING INCLUSIEF DE HIERIN AANGEBRACHTE WIJZIGINGEN

* Uitzonderingen woonfunctie voor particulier eigendom:
Besluit bouwwerken leefomgeving artikel 4.9: Op het bouwen van een woonfunctie voor particulier eigendom zijn afdeling 4.6 en de paragrafen 4.5.4, 4.5.5 en 4.5.6 niet van toepassing. Wat betreft de paragrafen 4.2.3, 4.2.4, 4.3.10, 4.5.2, 4.5.3 en 4.5.7 zijn de regels van de paragrafen 3.2.3, 3.2.4, 3.3.6, 3.5.1 tot en met 3.5.3 voor een bestaand bouwwerk van toepassing. Wat betreft artikel 4.78, eerste lid, is artikel 3.59, eerste lid, voor een bestaand bouwwerk van toepassing.

GEGEVENS BESLUIT BOUWWERKEN LEEFOMGEVING (BBL):
VEILIGHEID: AFDELING 4.2.
* Constructieve veiligheid volgens BBL § 4.2.1
* Constructieve veiligheid bij brand volgens BBL § 4.2.2
* Afscheiding aan een rand van een vloer, trap en hellingbaan volgens BBL § 4.2.3
* Veilig overbrugging van hoogteverschillen volgens BBL § 4.2.4
* Beweegbare constructieonderdelen volgens BBL § 4.2.5
* Beperking van het ontstaan van een brandgevaarlijke situatie volgens BBL § 4.2.6
* Beperking van het ontwikkelen van brand en rook volgens BBL § 4.2.7
* Beperking van uitbreiding van brand volgens BBL § 4.2.8
* Verdere beperking van uitbreiding van brand en beperking van verspreiding van rook volgens BBL § 4.2.9
* Vluchtroutes: verloop volgens BBL § 4.2.10
* Vluchtroutes: inrichting en capaciteit volgens BBL § 4.2.10
* Hulpverlening bij brand volgens BBL § 4.2.12
* Inbraakwerendheid volgens BBL § 4.2.16
* Gelaagde en geharde veiligheidsbeglazing conform NEN 2608 en NEN 3569

GEZONDHEID: AFDELING 4.3.
* Bescherming tegen geluid van buiten volgens BBL § 4.3.1
* Bescherming tegen geluid van bouwwerkinstallaties volgens BBL § 4.3.2
* Beperking van galm volgens BBL § 4.3.3
* Geluidswering tussen ruimten volgens BBL § 4.3.4
* Wering van vocht volgens BBL § 4.3.5
* Luchtverversing volgens BBL § 4.3.6
* Spuivoorziening volgens BBL § 4.3.7
* Afvoer van rookgas en toevoer van verbrandingslucht volgens BBL § 4.3.5
* Bescherming tegen nitten en muizen volgens BBL § 4.3.9
* Daglicht volgens BBL § 4.3.10

DUURZAAMHEID: AFDELING 4.4.
* Energiezuinigheid volgens BBL § 4.4.1
* Milieuprestatie volgens BBL § 4.4.2
* Laadinfrastructuur voor elektrische voertuigen volgens BBL § 4.4.1
* Systeem voor gebouwautomatisering en controle volgens BBL § 4.4.1

BRUIKBAARHEID: AFDELING 4.5.
* Algemeen volgens BBL § 4.5.1
* Verblijfsgebied en verblijfsruimte volgens BBL § 4.5.2
* Toiletruimte volgens BBL § 4.5.3
* Badruimte volgens BBL § 4.5.4
* Buitenberging volgens BBL § 4.5.5
* Buitenruimte volgens BBL § 4.5.6
* Opstelplaatsen volgens BBL § 4.5.7

TOEGANKELIJKHEID: AFDELING 4.6
* Bereikbaarheid, algemeen volgens BBL § 4.6.1
* Toegankelijkheidssector volgens BBL § 4.6.2
* Bereikbaarheid van een bouwwerk volgens BBL § 4.6.3

BOUWWERKINSTALLATIES: AFDELING 4.7.
* Verlichting volgens BBL afd. 4.7.1
* Voorzieningen voor het afhemen en gebruiken van energie volgens BBL § 4.7.2
* De positie van de meterkast in overleg met de nutsbedrijven
* Watervoorziening volgens BBL § 4.7.3
* Afvoer van huishoudelijk afvalwater en hemelwater volgens BBL § 4.7.4
* Tijdig vastbellen van brand volgens BBL § 4.7.5
* Vluchten bij brand volgens BBL § 4.7.6
* Beletjden van brand volgens BBL § 4.7.7
* Toegankelijkheid voor hulpverleningsdiensten volgens BBL § 4.7.8
* Tegengaan van veelvoorkomende criminaliteit volgens BBL § 4.7.10
* Veilig onderhoud gebouwen volgens BBL § 4.7.11
* Inzicht in de kwaliteit van de binnenlucht volgens BBL § 4.7.12
* Elektronische communicatie volgens BBL § 4.7.13
* Technische bouwsystemen volgens BBL § 4.7.14

ALGEMEEN:
* Alle maatveeringen moeten voor aanvang van de bouw door de aannemer c.q. de opdrachtgever worden gecontroleerd
* Alle constructies volgens goedgekeurde berekeningen(en) en tekening(en)
* De plaats en het aantal noodoverlopen bij platte daken moet door de constructeur worden bepaald, en dient te voldoen aan NEN 6702
* De op tekening aangegeven situatietekening met erfgrenzen en bouwblok is gegenereerd uit een door externe partij aangeleverde ondertegger. Daardoor kunnen er geen rechten aan worden ontleend
* De bouwkundig aannemer is verantwoordelijk voor de keuze van toe te passen materialen en de hiertbij behorende consequenties
* Voor alle gegevens van Building Design Architectuur geldt het auteursrecht. Dat wil zeggen dat er zonder toestemming geen openbaarmaking en vermenigvuldiging mag plaatsvinden
* De installatieur is verantwoordelijk voor de engineering en de uitvoering van de installatie conform de uitgewerkte principes die zijn opgenomen in de toetsing van het BBL en de tekeningen
Het op tekening aangegeven leidingverloop is slechts ter indicatie
* Bij toepassing van vloerverwarming moeten de pellmaten in het werk eventueel worden aangepast
* In geval van het constateren van onjuistheden en/of het afwijken van de aangeleverde gegevens moet de uitvoerende partij hiervan melding maken bij de directie c.q. de opdrachtgever

= gevelmetselwerk / schoon metselwerk
= binnenwanden / binnenspouwbladen
= vulwerk
= lichte scheidingswand
= betonwand
= houtskeletbouw
rm. = niet ionisernde (optische) rookmelder (volgens NEN 2555)

VRIJSTAANDE WONING, TE PLAN KOEPOORT STAVOREN

Building Design
ARCHITECTUUR
'Het Spanjaard'
Stationsstraat 37, 7622 LW Borne | 074 265 99 66
www.buildingdesign.nl | info@buildingdesign.nl

presolid Home
Vonderweg 6, 7468 DC Enter | 0547 38 40 77
www.presolidhome.nl | info@presolidhome.nl

Schaal:	1:50 / 1:100	Bouwadres:	KAVEL 14
Formaat:	A0	Projectleider:	MB
Onderdeel:	Gevels, plattegronden, doorsnede	Getekend:	MR
Datum:	08-11-2024	Werknr.	21-275
Gewijzigd:	a: 29-01-2025	Blad:	DO14.1a

© BUILDING DESIGN ARCHITECTUUR BV